



## Willkommen zum virtuellen Dorfrundgang 2023



# 0. Treffpunkt, Begrüssung und Start zur Nahtour 2023





## Agenda

- |   |                            |
|---|----------------------------|
| 0. Begrüssung und Einführung            | Dorfverein / Chronikgruppe |
| 1. Grenze zu Fislisbach im «Steiachler» | A. Isch                    |
| 2. Dachs-/Fuchsbau                      | Th. Burger                 |
| 3. Parzellengrenzen im Oberholz         | A. Isch                    |
| 4. Wald/Waldbewirtschaftung/Parzellen   | Th. Burger                 |
| 5. Erdwall Brötliplatz – Weidegrenze    | U. Schmid                  |
| Rodungsfläche 1897 und Grenzverlauf     | U. Schmid, A. Isch         |
| 6. Friedhof/Erweiterung/Reserveareal    | A. Isch                    |
| 7. Äusserster Grenzstein, Grenzverlauf  | A. Isch                    |
| 8. Führung durch Gemüsebau Käser        | Familie Käser              |
| Apéro, Dank und Schlusswort             | Dorfverein, Chronikgruppe  |

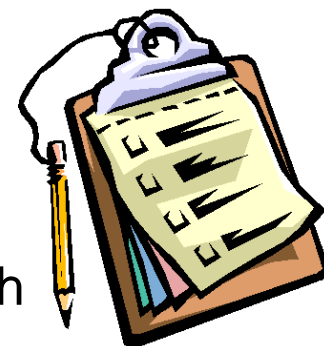

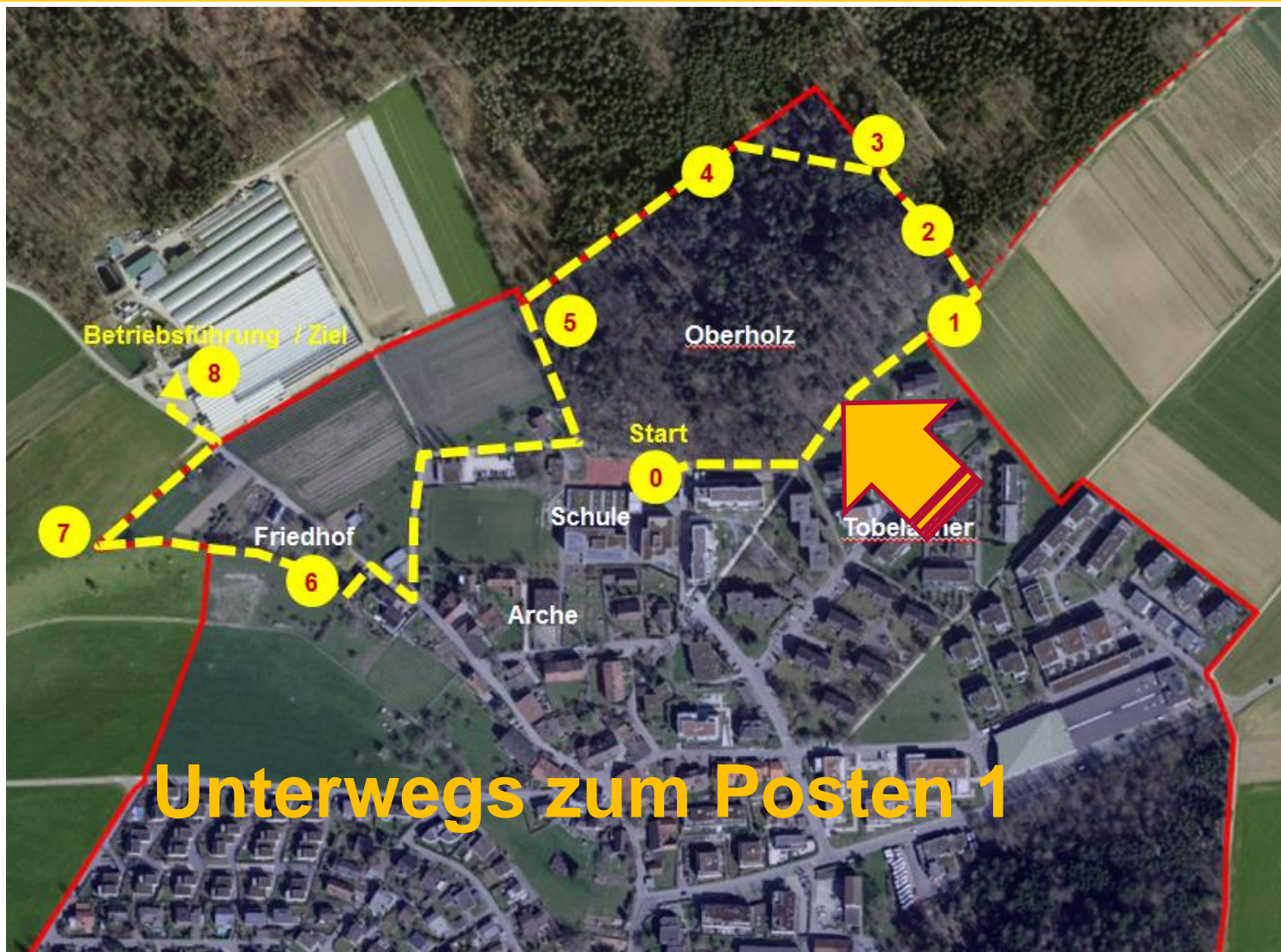

## Unterwegs zum Posten 1



# Der Weg zum Grabstein im Oberholz





**Posten 1**  
**Grenzverlauf Tobelacher**  
**Andreas Isch**



**Am Ziel 2020  
Der Grenzverlauf**



## Blick in die Gegenrichtung







# Grenzstein Oberholz/Tobelacher



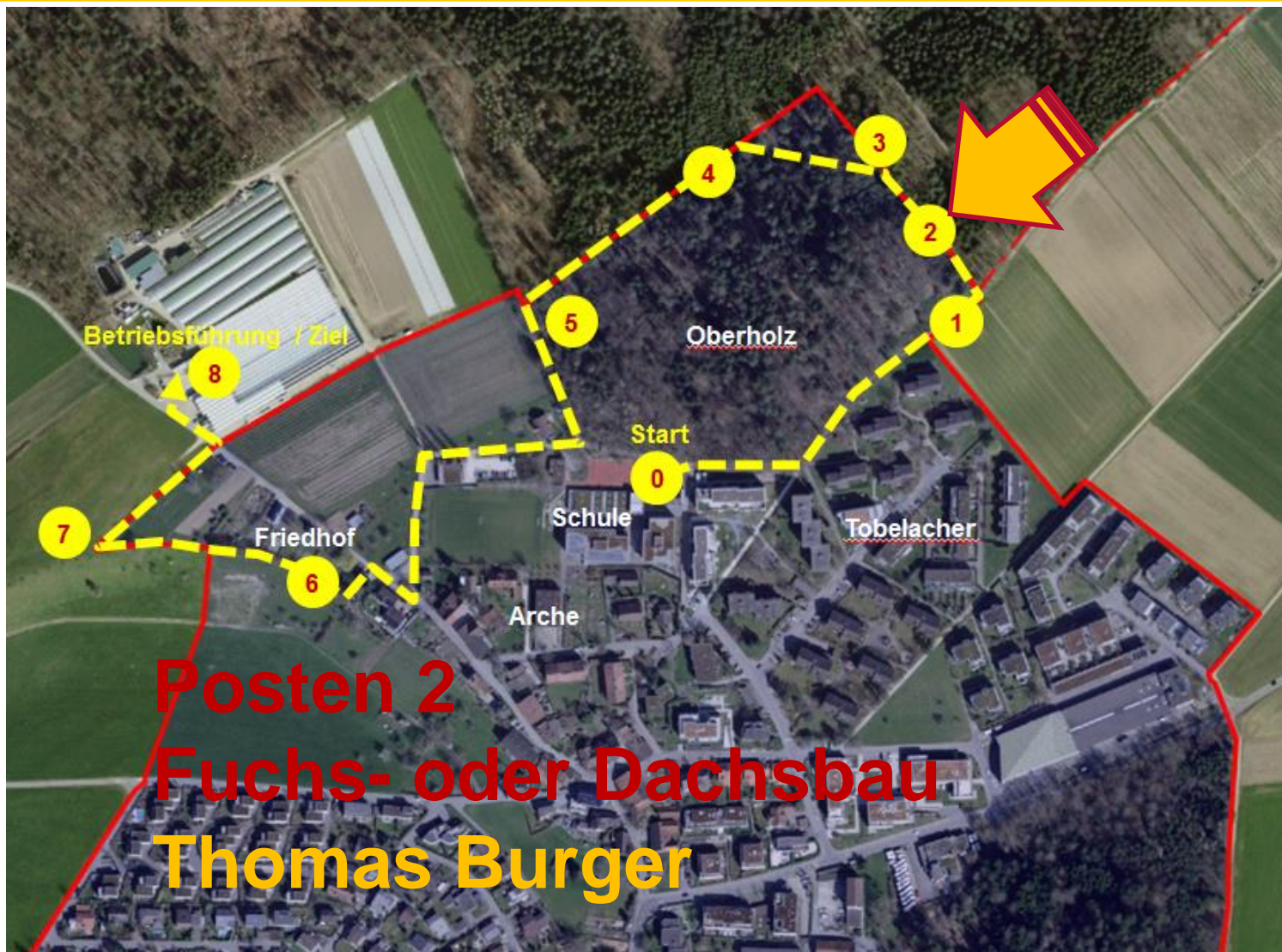

**Posten 2**  
**Fuchs- oder Dachsbau**  
**Thomas Burger**



# Abzweigung zum Posten 2 (im Hintergrund)





**Dachs- / Fuchsbau**  
**Oberholz**

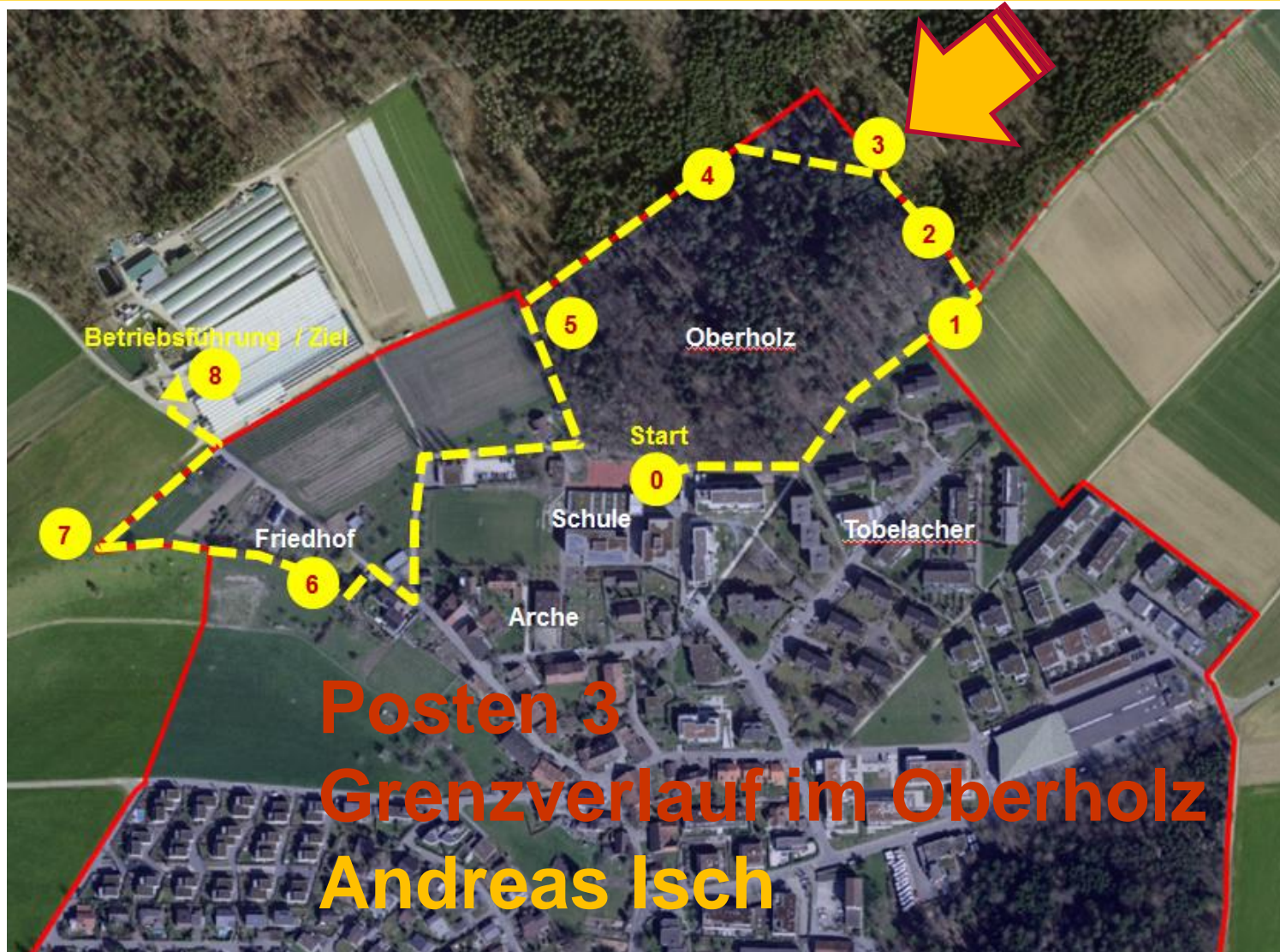



# Von Posten 2 Richtung Posten 3





## Posten 3 Der weitere Grenzverlauf



Einmündung Fussweg

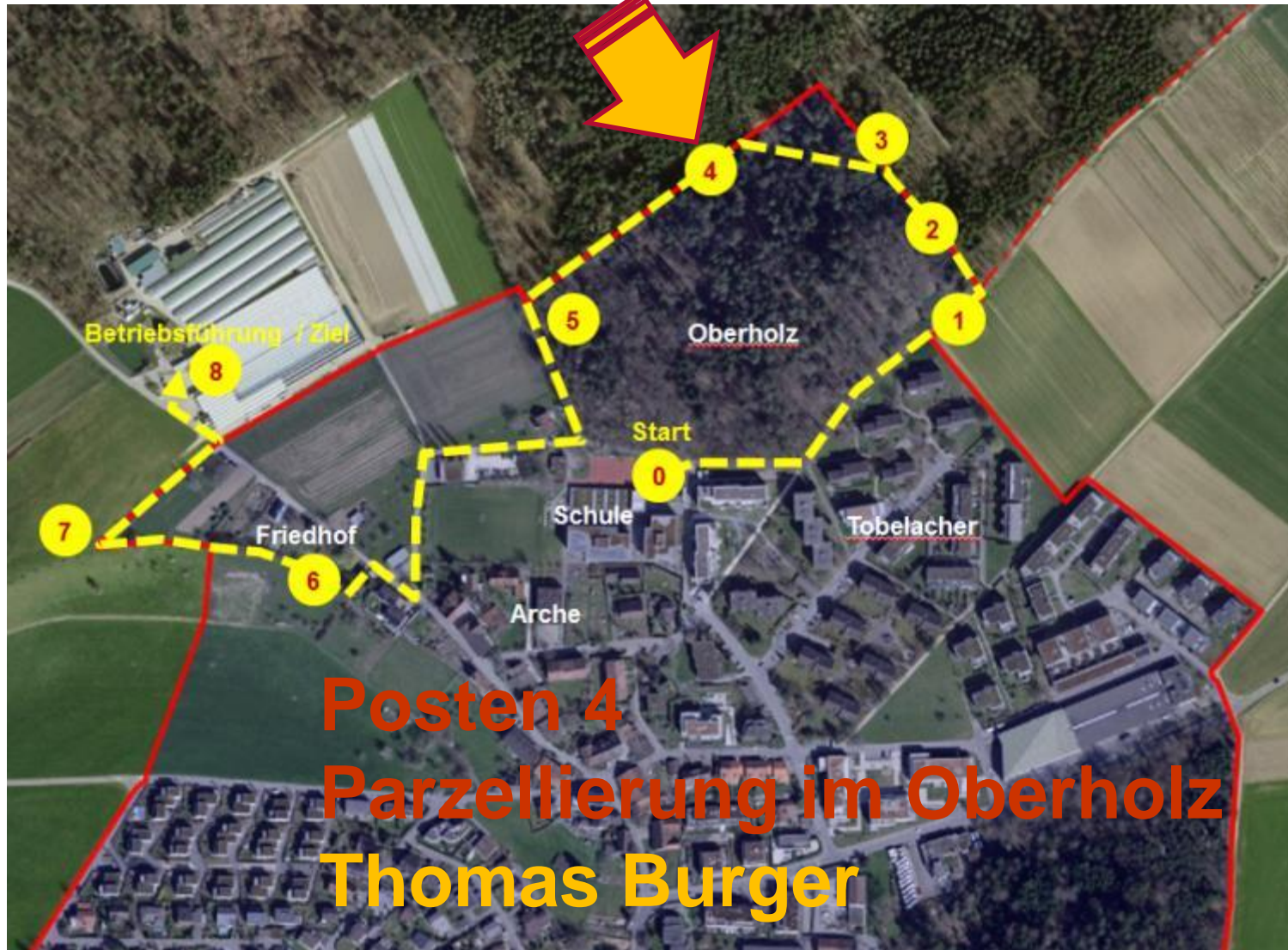





## Posten 4 Blick zum Waldausgang





# Parzellengrenzen im Oberholz 1940

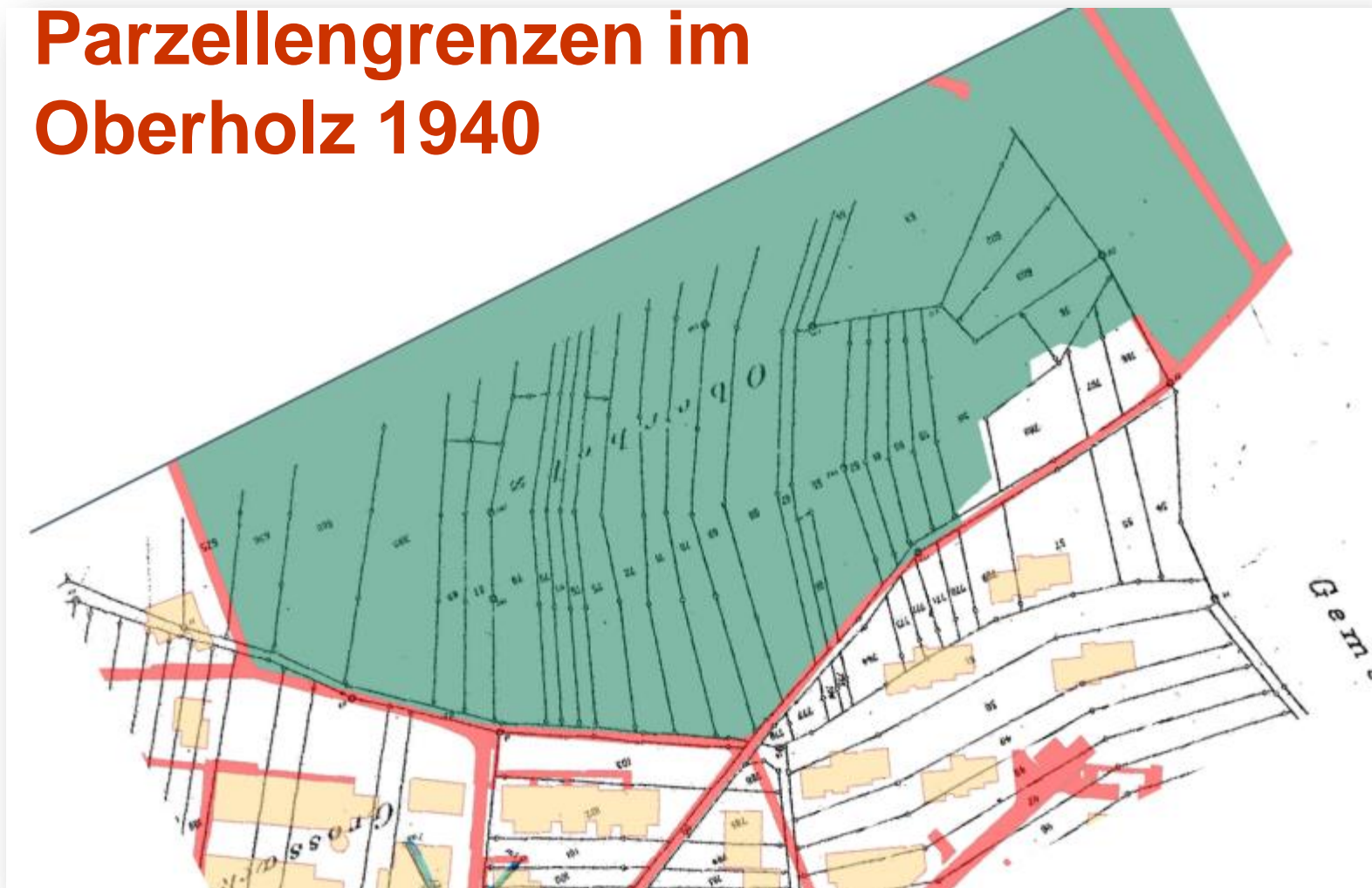



# Parzellengrenzen im Oberholz 2023





Privatwald  
Oberholz



Privatwald  
Oberholz



**Waldcharakteren  
im Oberholz**

Untertannwald  
OBG Birmenstorf



Der Staatsbannwart Josef Meier, (Gemeinderat, wohnte im Haus von Beat Hunziker) hat einen Jakob Hartmann, Maurer, und dessen Stiefsohn wegen folgenden Frevels anzeigen müssen:

"Haben zwei Rottannen ca. 15 cm über dem Boden abgesägt und nach Hause getragen. Der untere Durchmesser beträgt 13 cm und 14 cm. Die Länge ca. 35 Fuss.

Die gefrevelten Tannen gehörten zum Hauptbestand, sie waren gesund und reichten bis in den Kronenschluss hinauf, daher eine Unterbrechung des Kronenschlusses. Die Stangen wurden der Länge nach entzwei geschnitten und sind für Gartenzaunstangen bestimmt.

Schadenersatzberechnung:

Wert: nach Art. 85 Forstgesetz - Gesetz von 1860, noch heute gültig -

Fr. 2.-

Schaden:

Fr. 2.-

-----

Antrag zur Busse nach Art... Fr. 4.-

Als Vergleich dazu: Tagelohn eines Schreiners: Fr. 4.-

1 m3 Fichtenholz: Fr. 20.-

**Frevelanzeige  
von 1892**

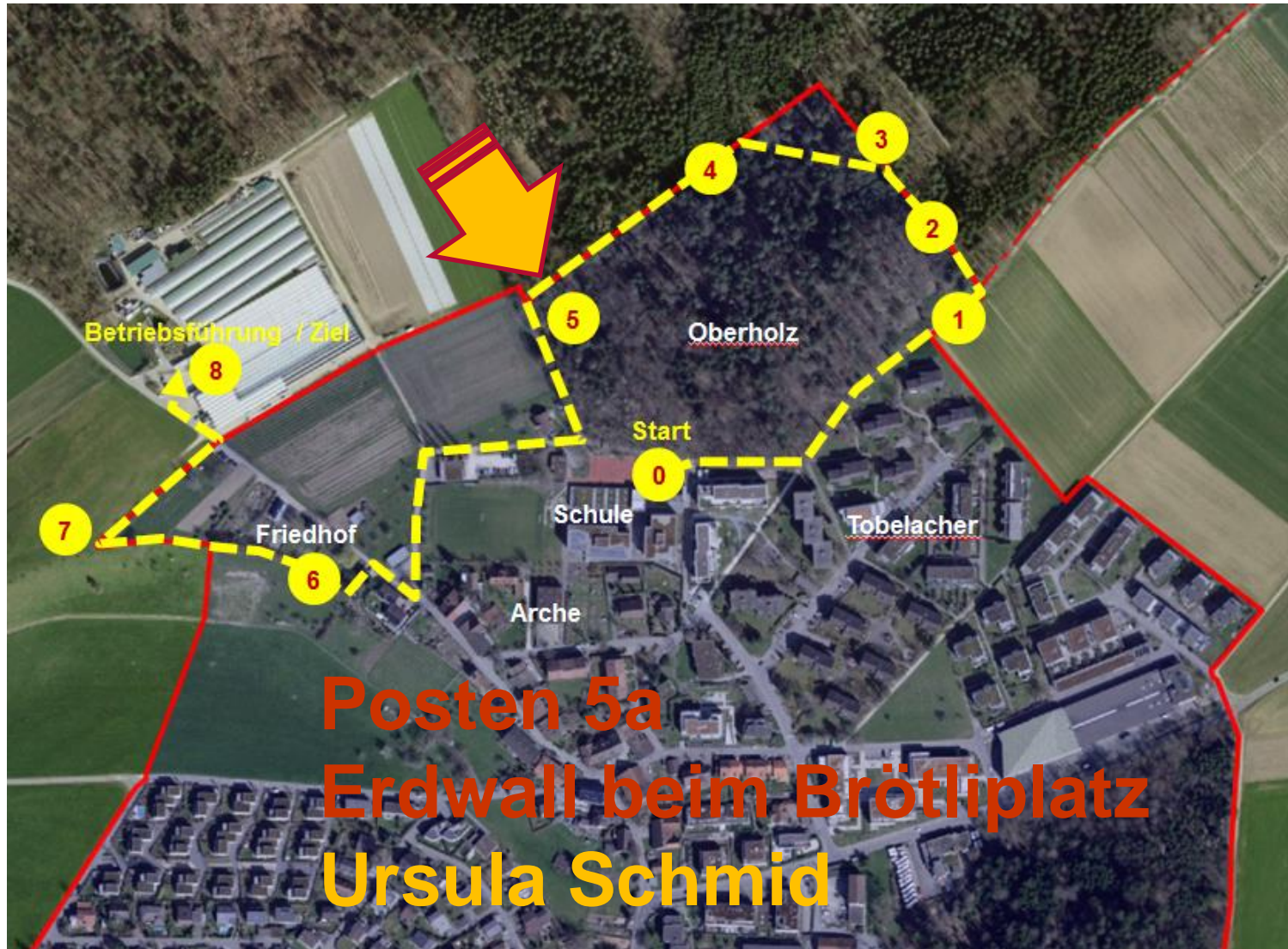



**Posten 5a**  
**Erdwall, Weidegrenze**



Beim Brötliplatz

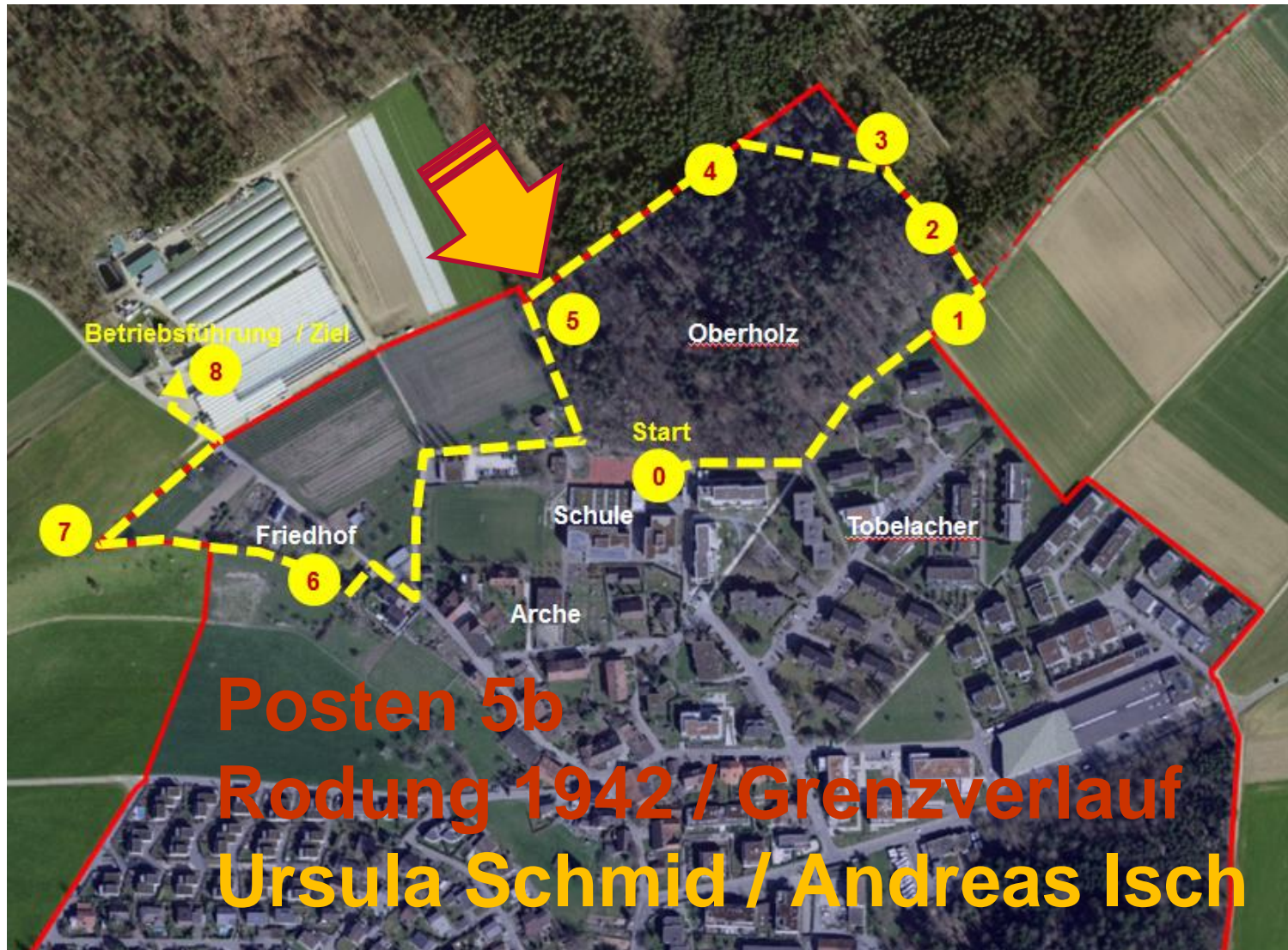



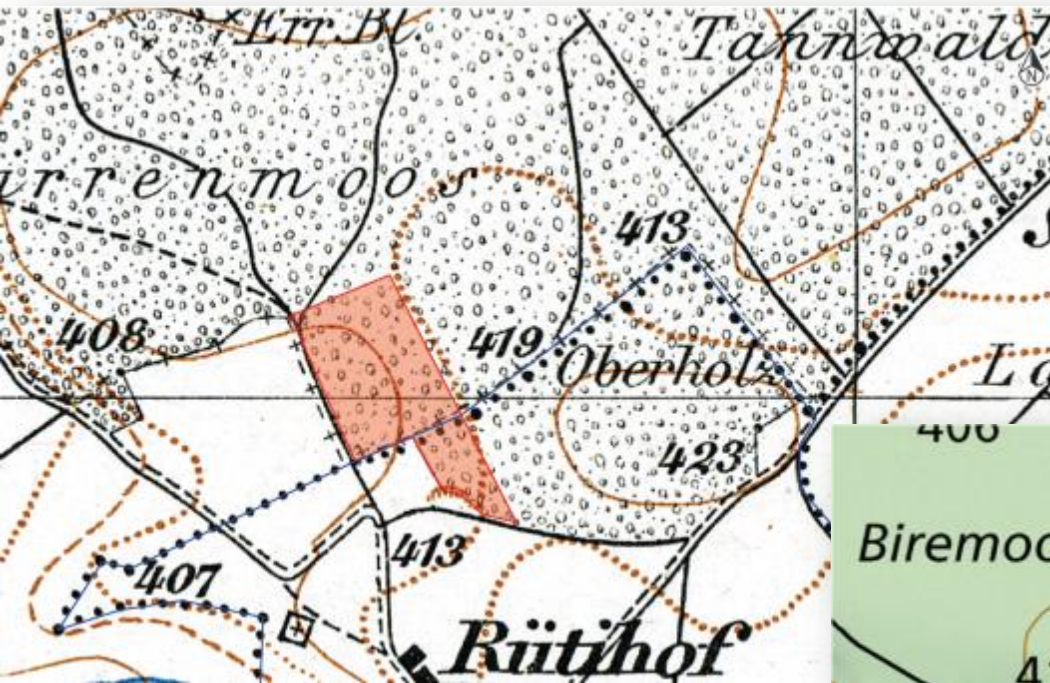

Karte von 1940

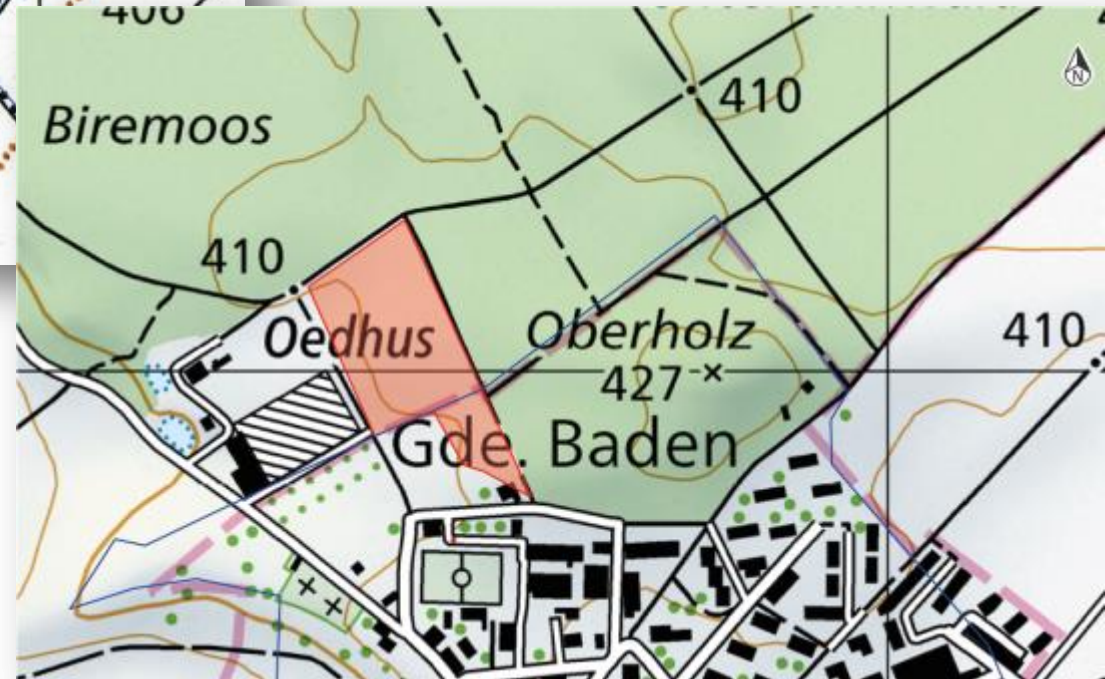

Landeskarte von 2021

**Posten 5b**  
**Rodung 1942**



# Posten 5b Rodungsgebiet und Grenzverlauf

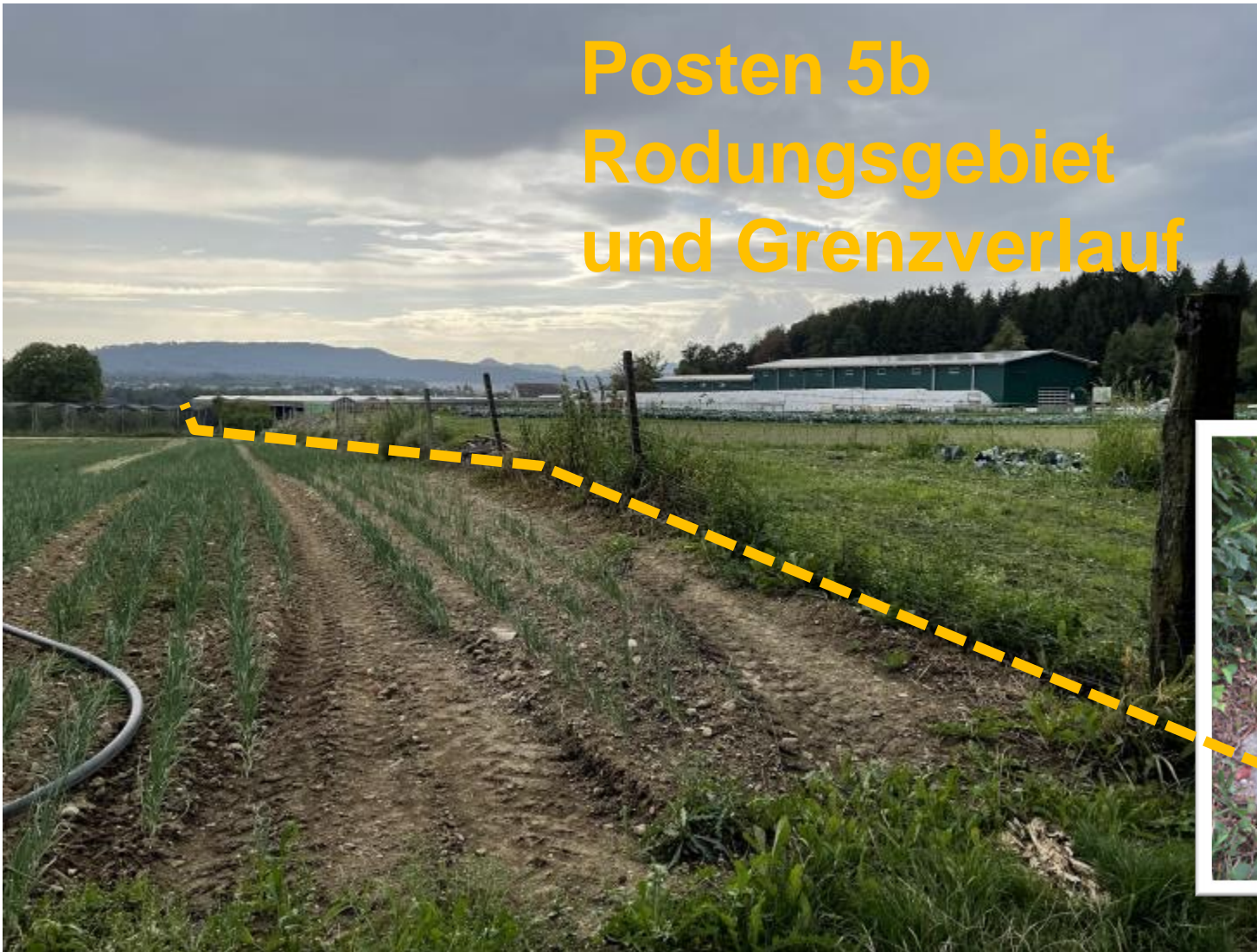

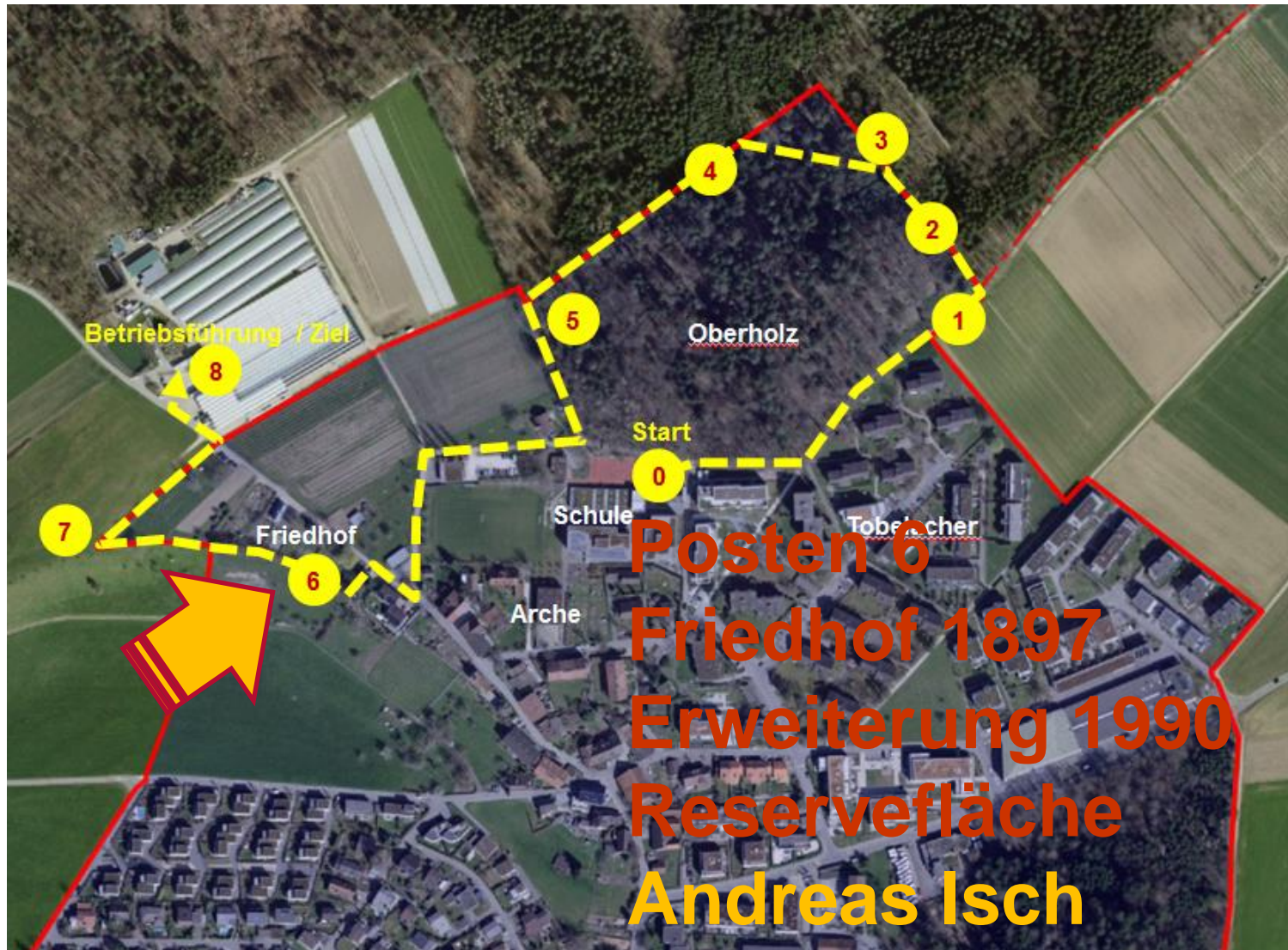



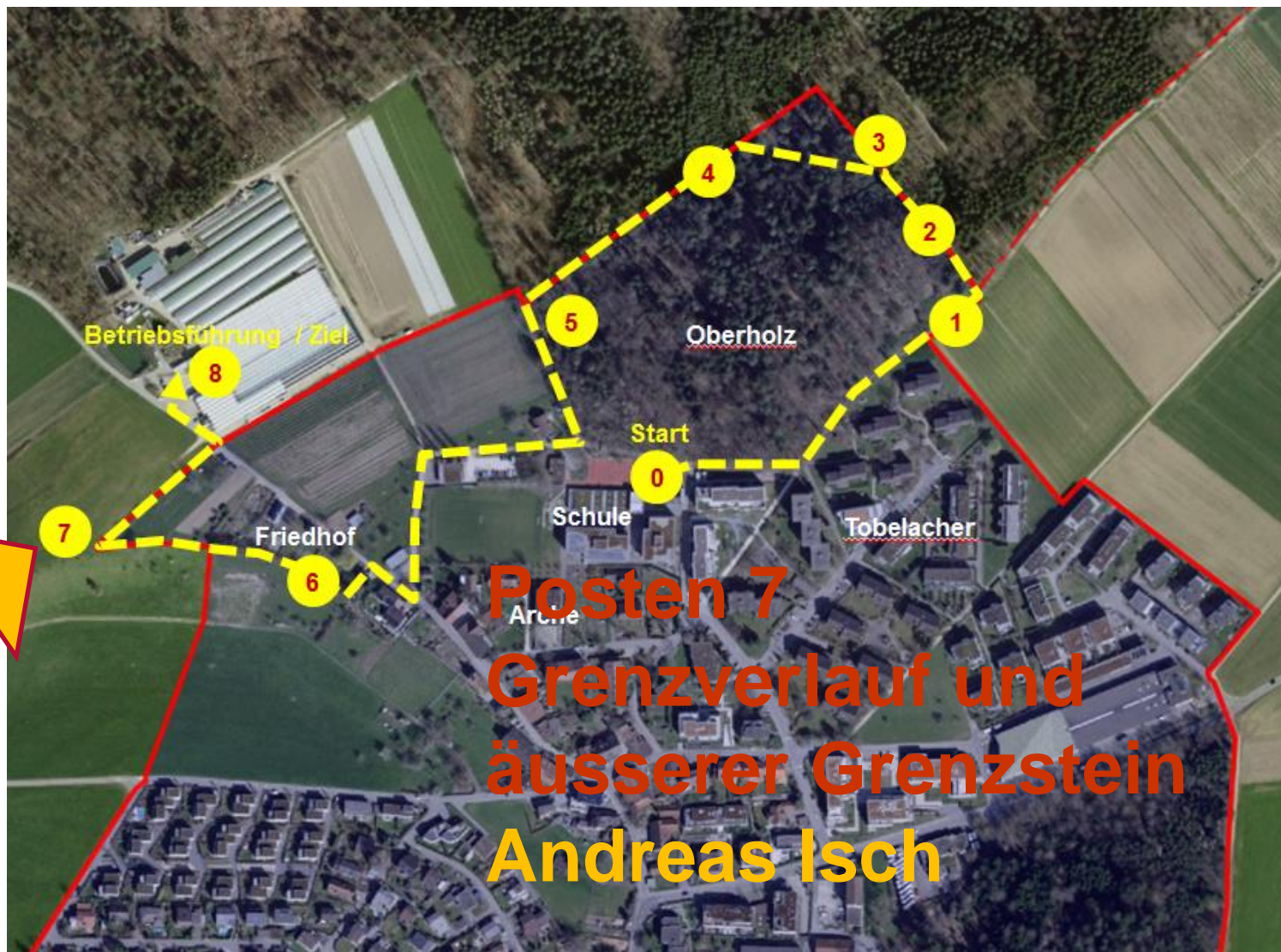



# Posten 7 Grenzverlauf Friedhof - Steinstrasse

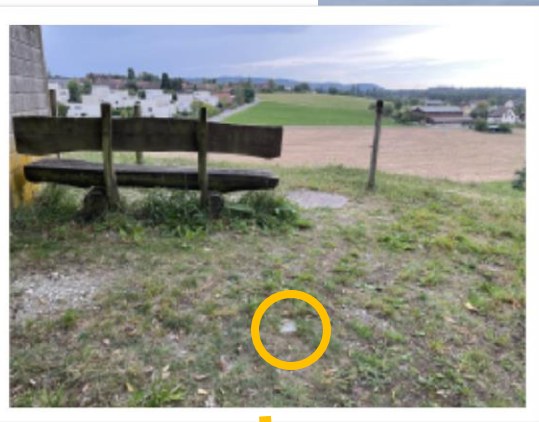
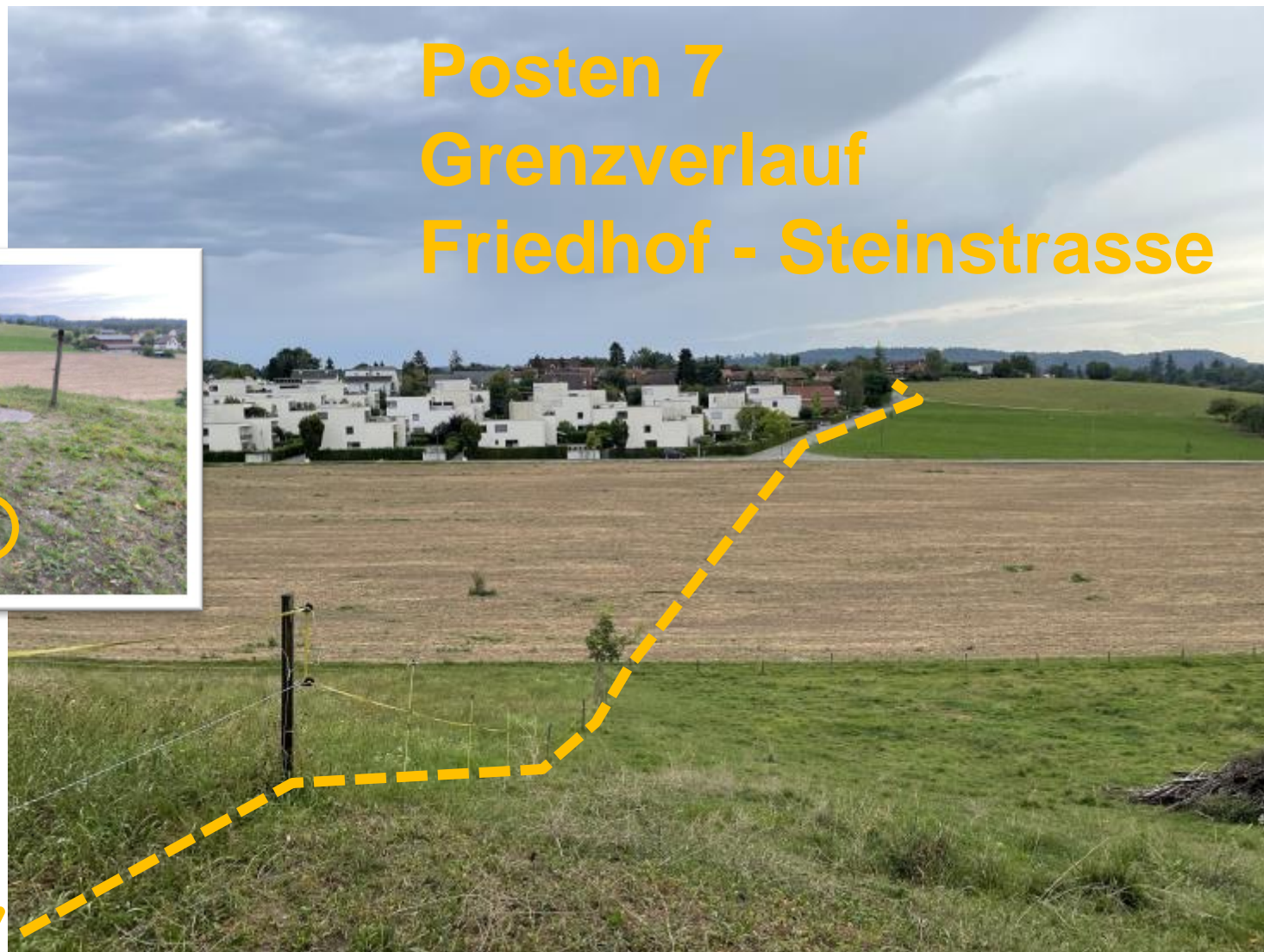



## Posten 7 Grenzverlauf «West-Zipfel»

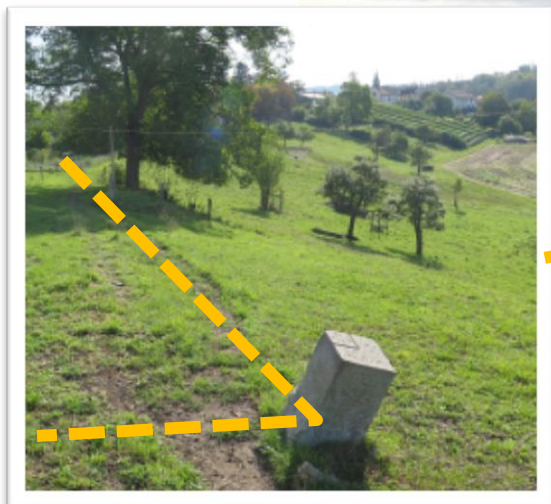
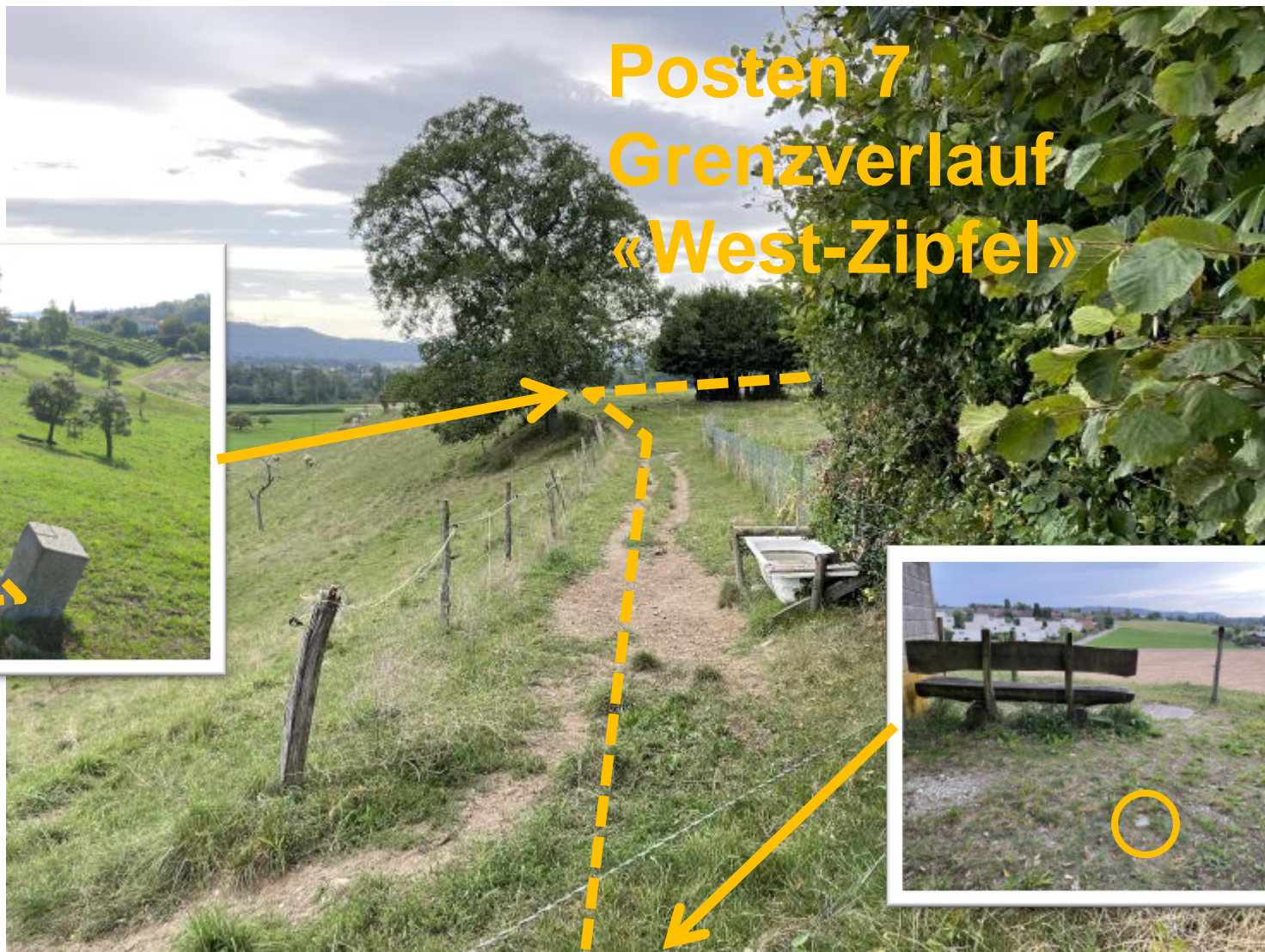



# Posten 7 Grenzverlauf «West-Zipfel» und zurück zu Posten 5b





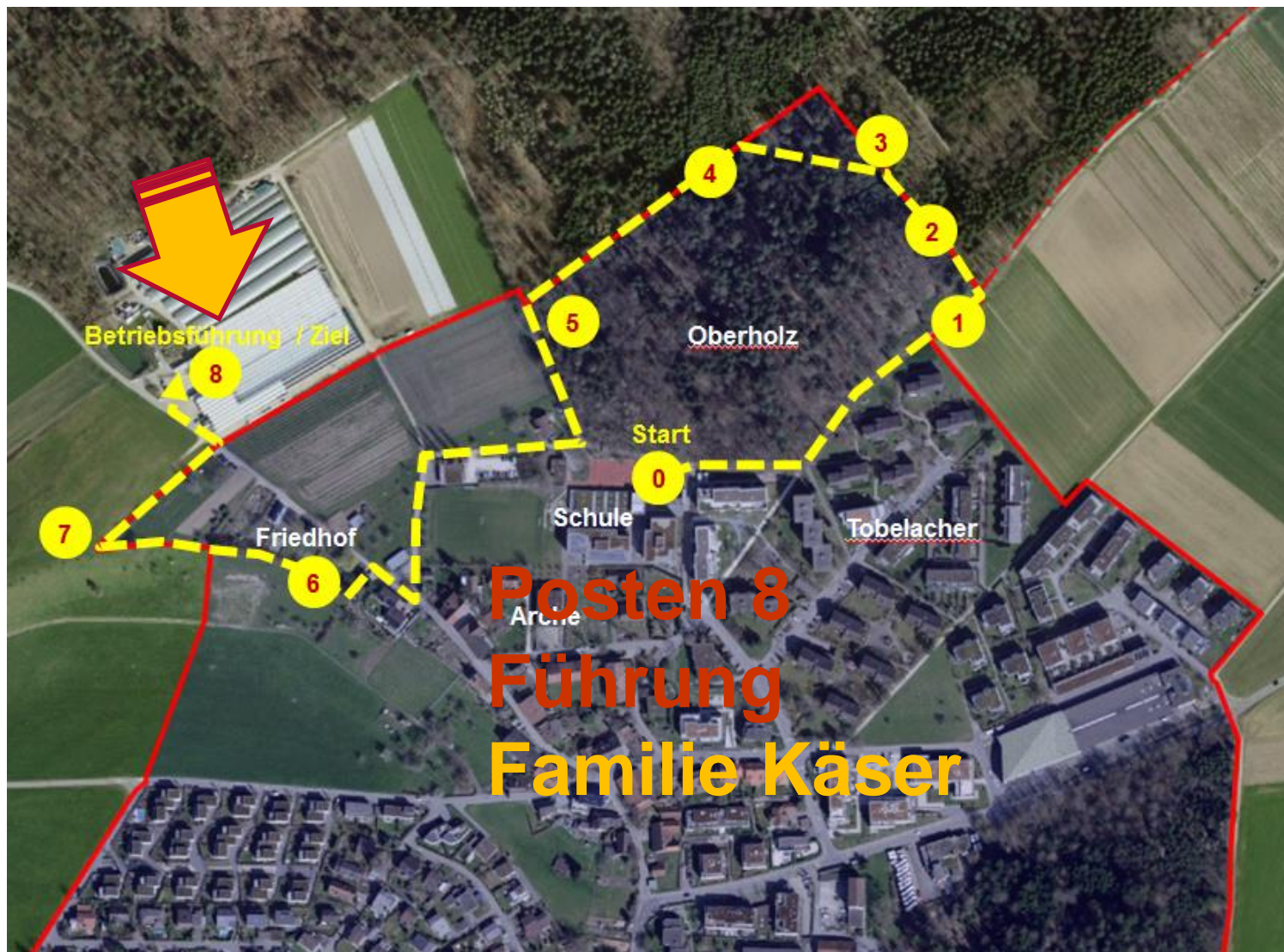



# Posten 8 Führung Gemüseanbau Familie Käser und Schlussapéro





**Herzlichen Dank für Ihre Aufmerksamkeit**

